

LEGENDA - COBERTURA

- TELHA PRE PINTADA
COR: AZUL PANTONE 2758C/ NATURAL
- TELHA PRE PINTADA
COR: BRANCO GELO/NATURAL

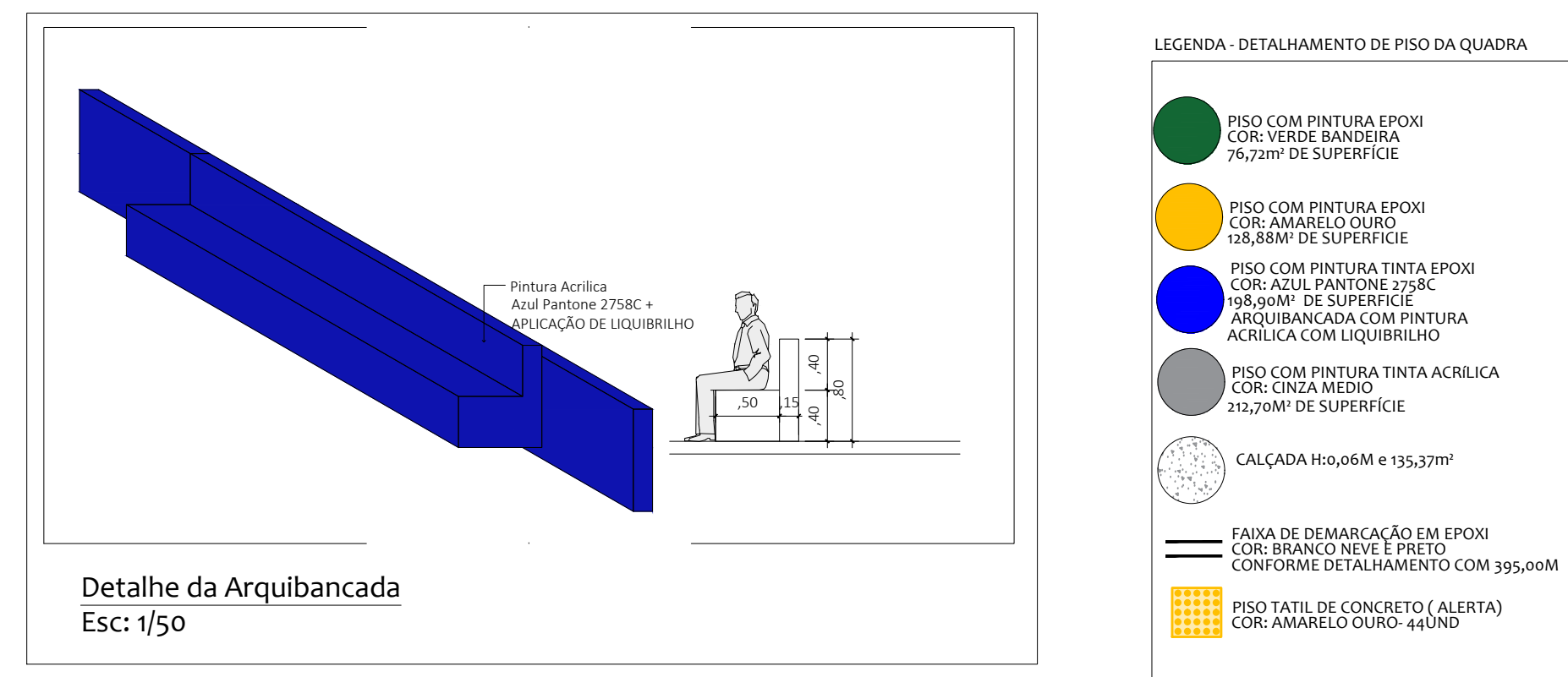
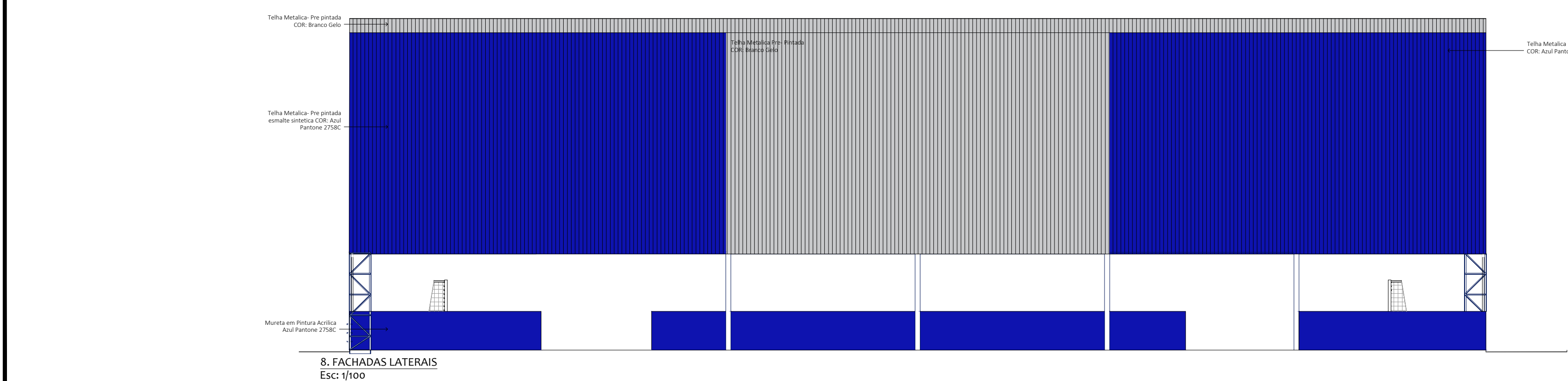
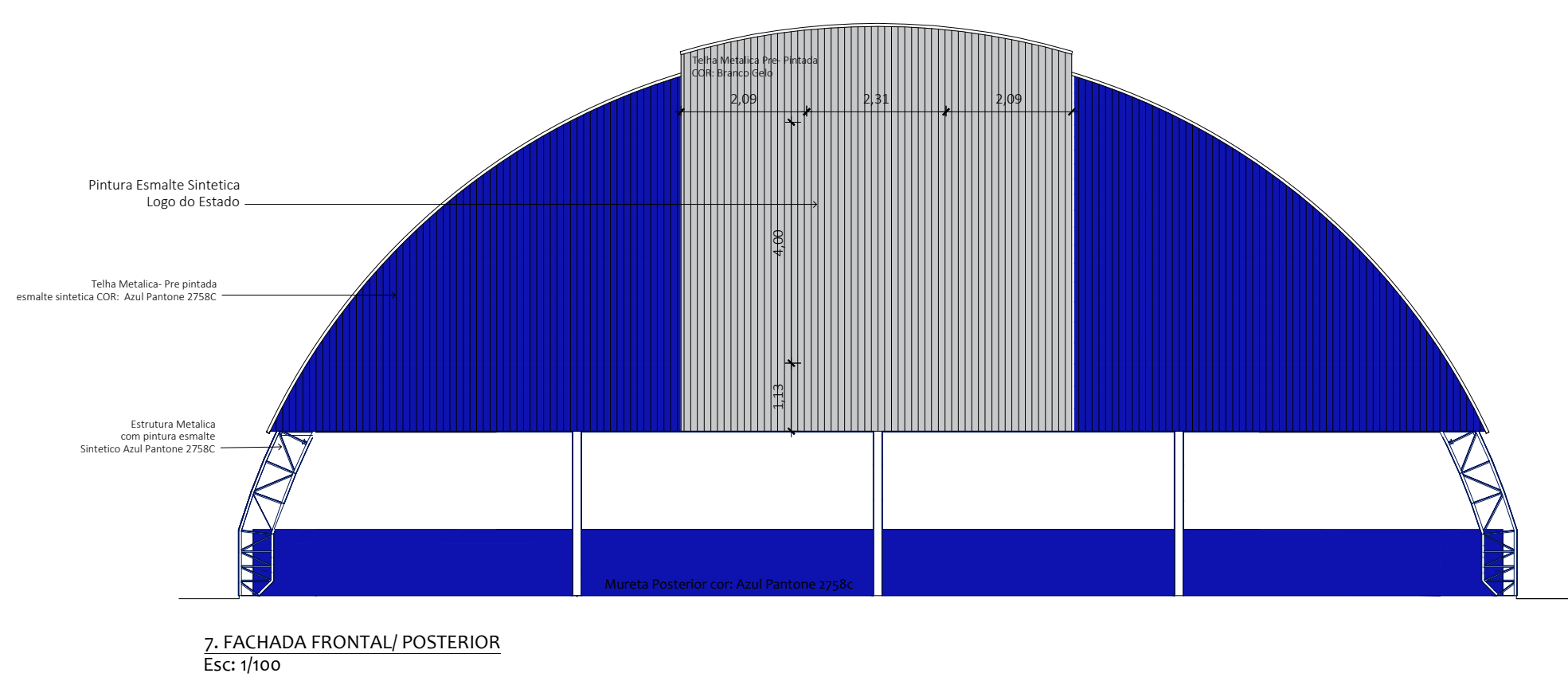
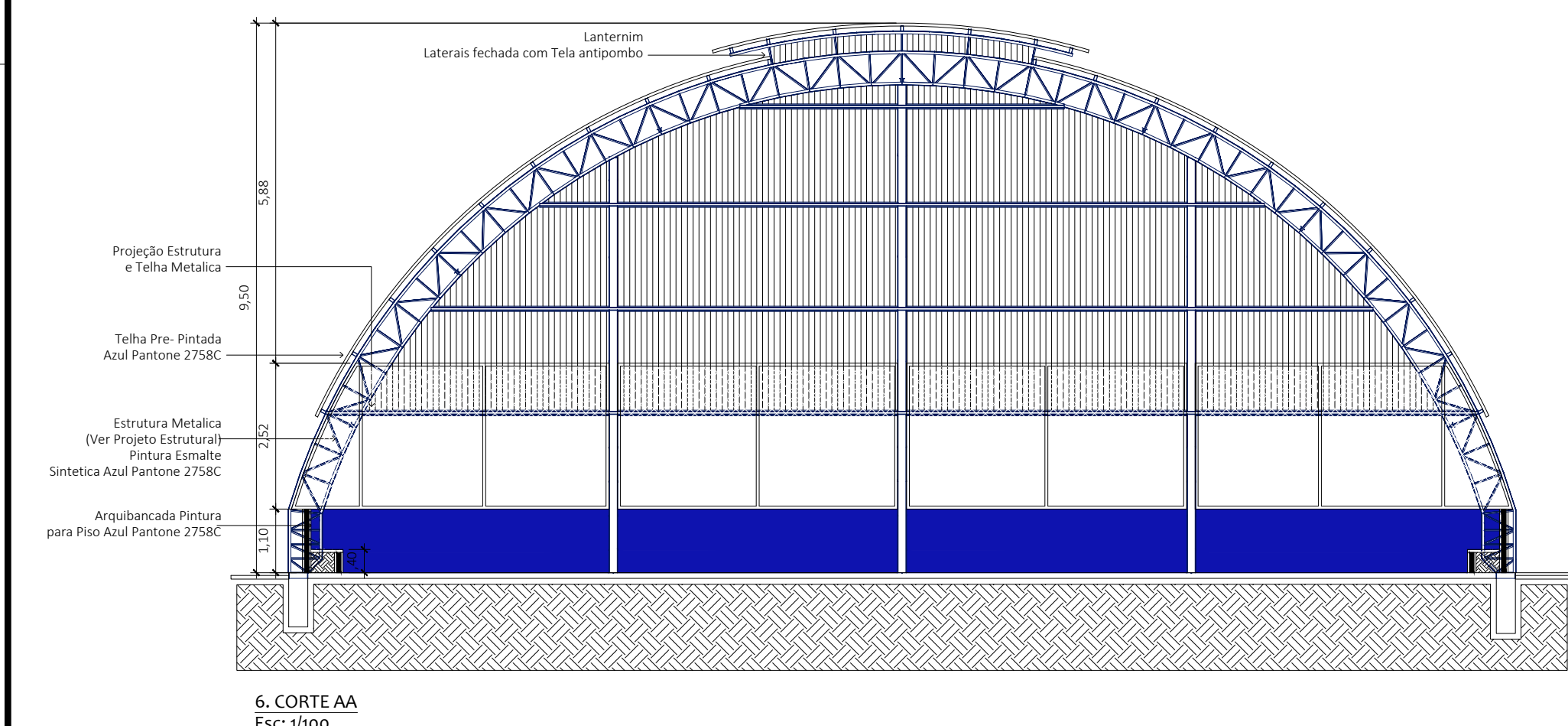
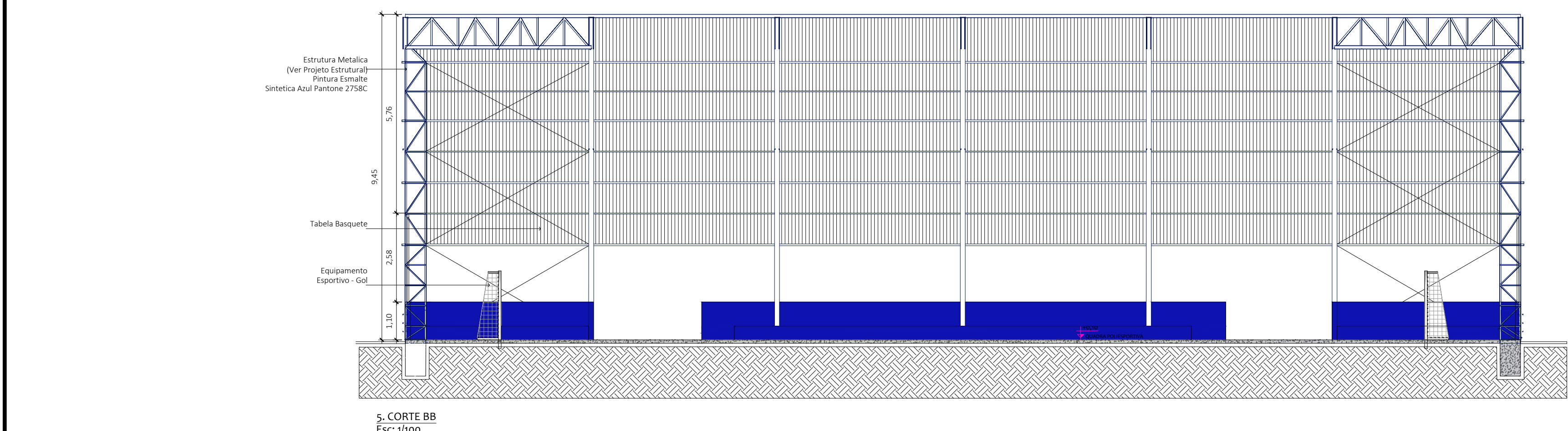
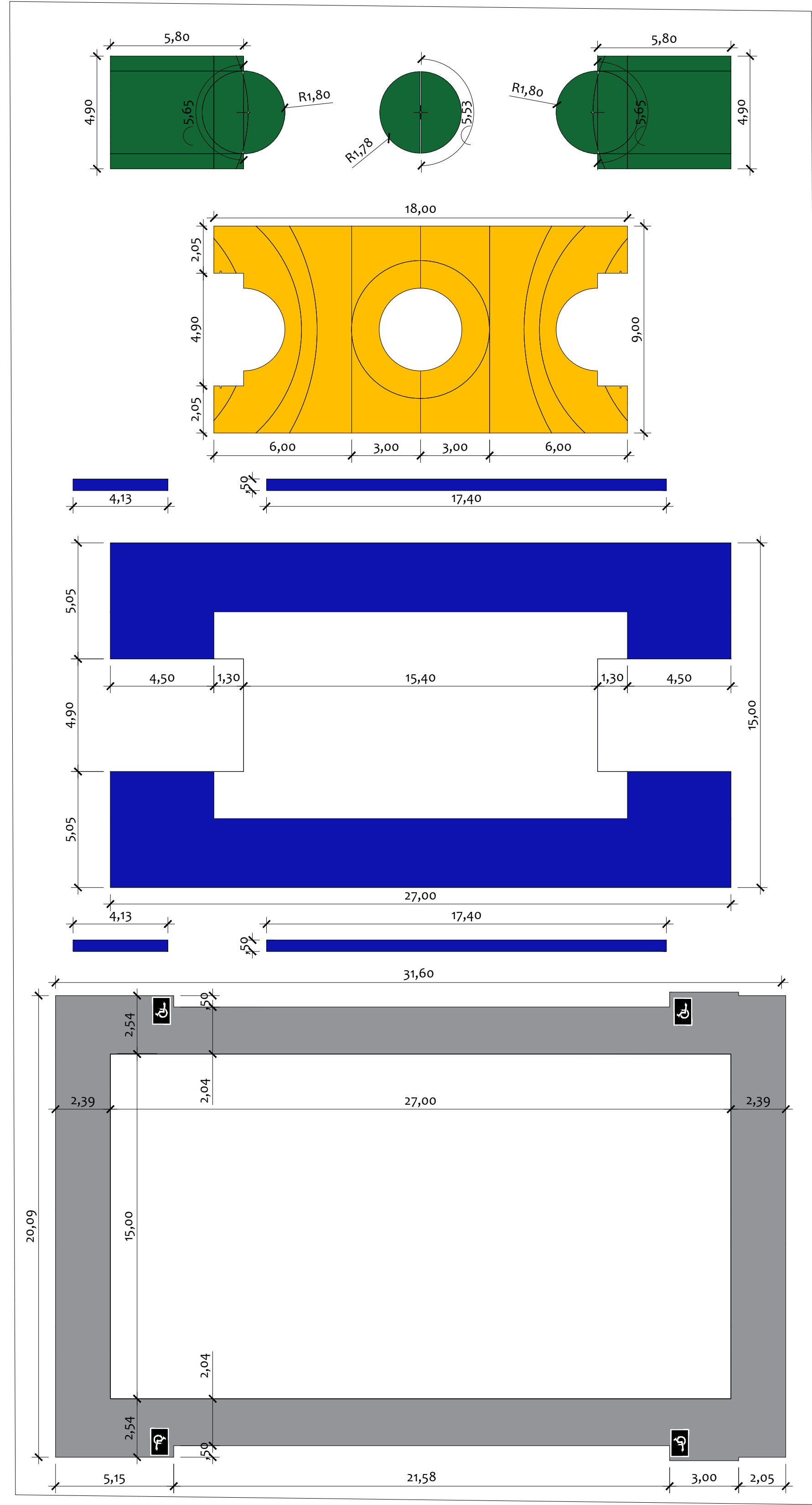
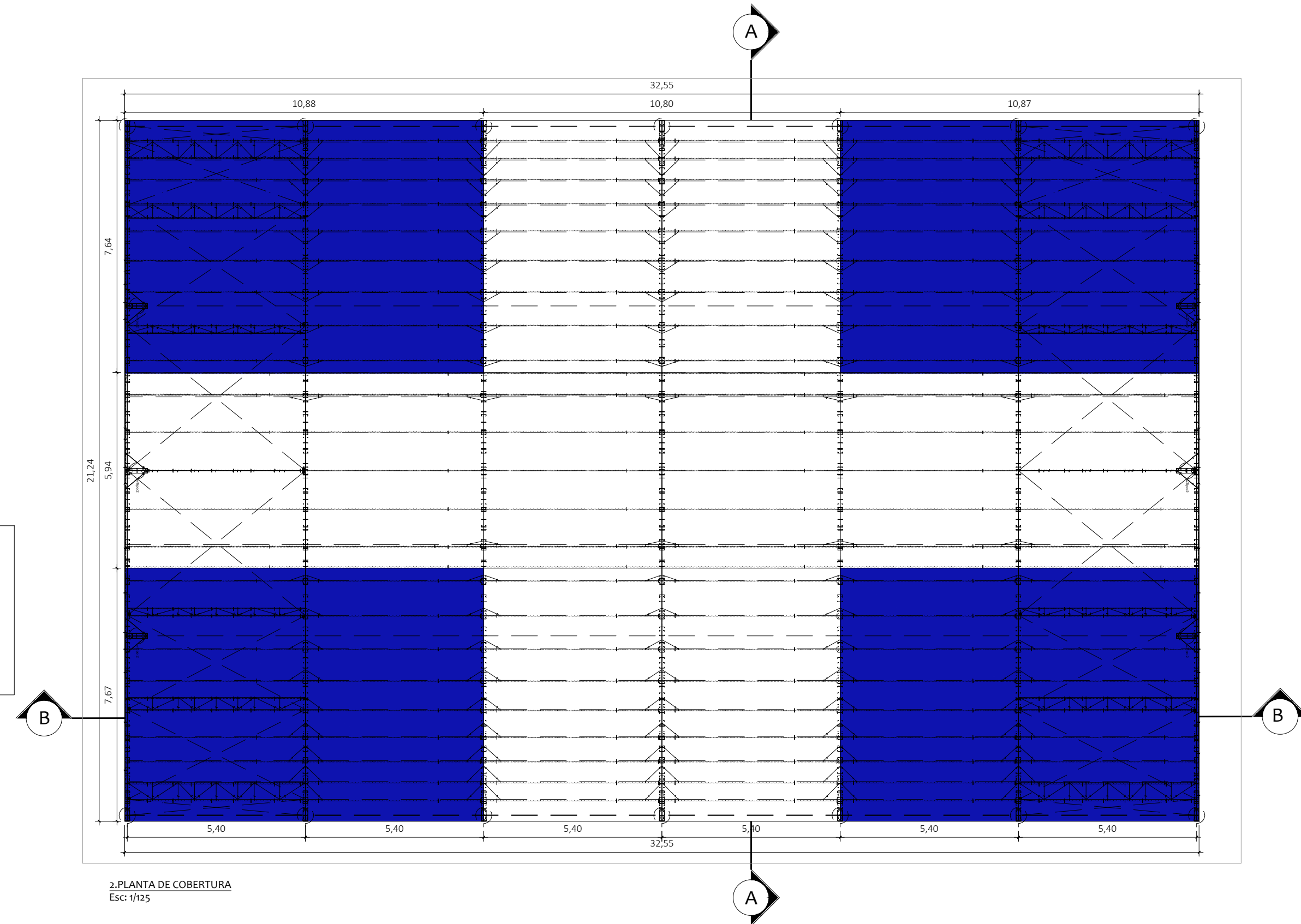

LEGENDA - DETALHAMENTO DE PISO DA QUADRA

- PISO COM PINTURA EPOXI
COR: VERDE BANDEIRA
ALTURA DE SUPERFÍCIE
- PISO COM PINTURA EPOXI
COR: AMARELO DOURADO
ALTURA DE SUPERFÍCIE
- PISO COM PINTURA TINTA EPOXI
COR: AZUL PANTONE 2758C
ALTURA DE SUPERFÍCIE
- PISO COM PINTURA TINTA EPOXI
COR: AZUL PANTONE 2758C
ALTURA DE SUPERFÍCIE
- PISO COM PINTURA TINTA ACRILICA
COR: CINZA MEDIO
ALTURA DE SUPERFÍCIE
- CALÇADA 15x15x6cm e 15x15x7cm
- Faixa de demarcação em EPOXI
COR: BRANCO NEVE E PRETO
CONFORME DETALHAMENTO COM 395,00m
- PISO TATIL DE CONCRETO (ALERTA)
COR: AMARELO DOURADO 440ND

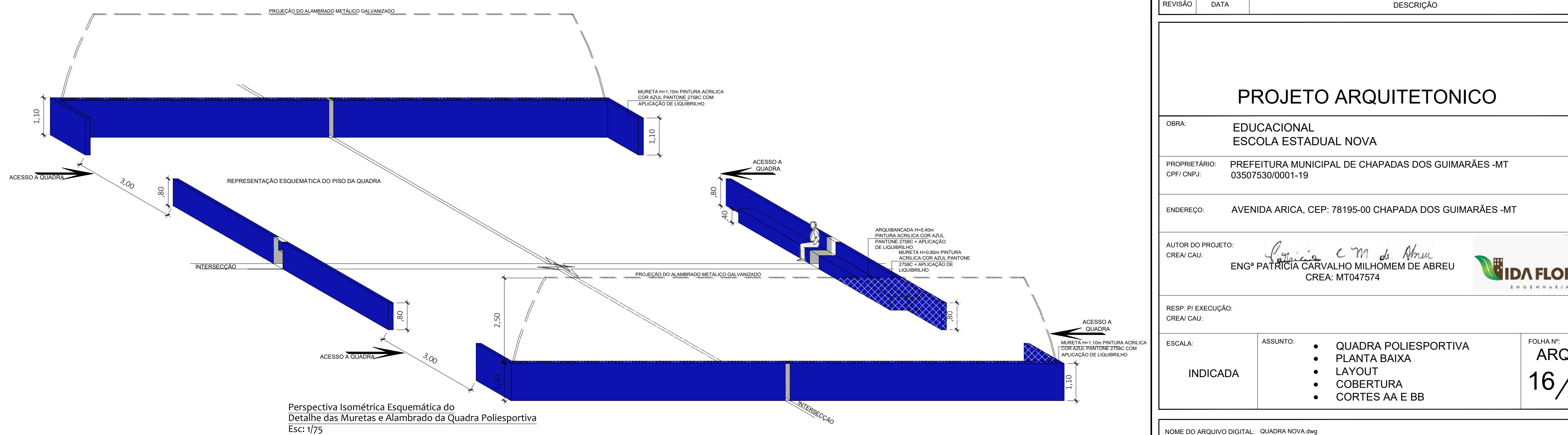

R	REVISÃO	DATA	DESCRIÇÃO

PROJETO ARQUITETÔNICO	
OBRA:	EDUCACIONAL ESCOLA ESTADUAL NOVA
PROPRIETÁRIO:	PREFEITURA MUNICIPAL DE CHAPADAS DOS GUIMARÃES -MT
CPF/CNPJ:	03507530/0001-19
ENDEREÇO:	AVENIDA ARICA, CEP: 78195-00 CHAPADA DOS GUIMARÃES -MT
AUTOR DO PROJETO:	ENQª PATRÍCIA CARVALHO MILHOMEM DE ABREU
CREA/CAU:	CREA: MT047574
RESP. P/ EXECUÇÃO:	
CREA/CAU:	
ESCALA:	ASSUNTO:
INDICADA	QUADRA POLIESPORTIVA PLANTA BAIXA LAYOUT COBERTURA CORTES AA E BB
FOLHA Nº: ARQ 16/17	
NOME DO ARQUIVO DIGITAL: QUADRA NOVA.dwg	